

 MOVING

pCon

Procedura
d'installazione
e attivazione



Se hai problemi o domande sul processo, contattaci

Mail: export@moving.vi.it

Tel: +39 0445 49 07 77

O rivolgiti direttamente a EasternGraphics Italia

Mail: contatto@easterngraphics.com

Tel: +39 051 587 55 09

Dati configurabili

- Contengono **informazioni intelligenti** che permettono di aumentare notevolmente l'efficienza e qualità del lavoro
 - geometrie 2D + 3D
 - materiali
 - descrizioni
 - prezzi
 - regole di configurazione

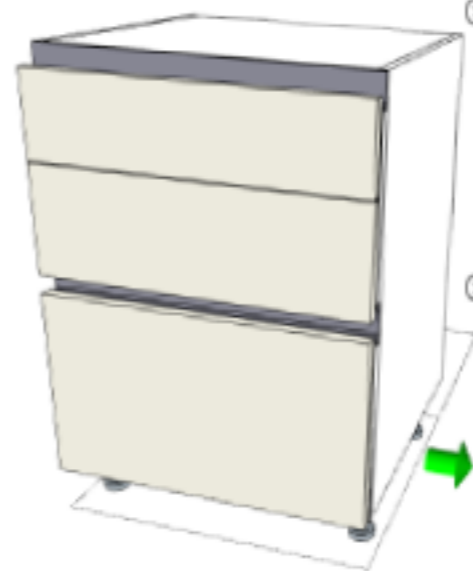

| | |
|-------------------------|------------------------|
| Opzioni | |
| Tipo | Base |
| Modello | Lineare |
| Frontale | 1 Cestone + 2 Cassetti |
| Base | Piedini |
| Misure | |
| Larghezza | 600 |
| Altezza | 780 |
| Profondità | 570 |
| Altezza Totale | 880 |
| Misure Speciali | No |
| Frontale | |
| Gola | Si |
| Tipo Materiale Gola | Inox |
| Gola Finitura | Acciaio |
| Tipo | Standard |
| Tipo Materiale Front... | Laminato |
| Finitura Frontale | RGB 250-244-227 |
| Corpo | |

Benefici

- Dati configurabili **riducono tempo** e **costi** nella creazione di progetti d'interni
- Preventivazione con immagini personalizzate
- Eliminazione degli errori nella configurazione prodotti
- **Avviso automatico** quando sono disponibili aggiornamenti

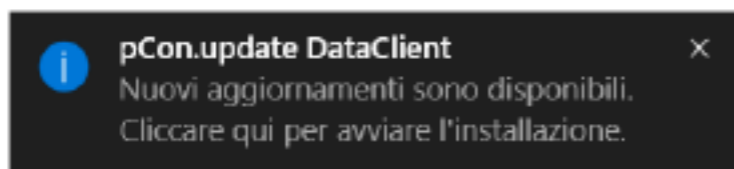

- Soluzione **gratuita** per utenti professionali

(1) Registrazione

- Accede a <http://update.easterngraphics.com/registration/SEIT50>
- Compila tutti i campi
 - registrazioni con informazioni incomplete o false saranno negate
 - liberi professionisti devono inserire nel campo **Azienda** il suo titolo professionale



ACCEDI REGISTRA PRODUTTORI SUPPORTO

Registrati su pCon.update

- ▶ Inserisci le informazioni personali
- Conferma indirizzo email
- Attivazione account utente
- Seleziona produttori
- Scarica software

Per favore inserisci i tuoi dati personali.

Nome utente

Password Almeno 6 caratteri

Ripeti password

Azienda

Titolo Sig.

Nome

Cognome

Indirizzo

CAP

Città

Paese Italia

Email

Telefono

Il tuo nome

(2) Conferma identità

- Dopo la registrazione riceverai una mail per confermare la tua identità
- Con un **click sul link** di attivazione invierai la richiesta per attivare l'account



Gentile Sig. Rossi

Grazie per la registrazione.

Per continuare con la registrazione, ti preghiamo di confermare il tuo indirizzo email.



Conferma indirizzo email

Questo processo di conferma è necessario per assicurare che l'indirizzo email inserito sia corretto. Se non hai richiesto l'attivazione di questo servizio, ti preghiamo di ignorare questa email.

(3) Approvazione account

- Riceverai un'altra mail con la conferma dell'attivazione dell'account. Il processo d'approvazione potrà non essere immediato
- Da questo momento in poi avrai accesso al portale di pCon.update



Gentile Sig. Rossi

Il tuo account pCon.update con il nome utente federico.rossi è stato attivato.



Continua registrazione

Cordiali saluti,
Team pCon.update

(4) Accesso al portale pCon.update

- Mediante nome utente e password utilizzati durante la registrazione accede al portale via update.easterngraphics.com
- Nella sezione **Account** è possibile apportare modifiche al proprio account

pCon
UPDATE

ACCEDI REGISTRA AIUTO

Benvenuto

pCon.update è la piattaforma leader per la distribuzione dei dati configurabili intelligenti dei maggiori produttori in formato OFML. La piattaforma, insieme a pCon.planner permette agli utenti professionali notevoli vantaggi, come l'aumento dell'efficienza e una più alta qualità nella creazione di progetti d'interni. Potrai configurare facilmente prodotti complessi e creare un preventivo professionale con un semplice clic.

Accedi

Nome utente

Password

[Hai dimenticato la password?](#)

pCon.update offre dati grafici e commerciali di produttori leader.

(5) Abbonamento fabbricanti

- Seleziona i fabbricanti a cui richiedere i dati configurabili facendo click su **Iscriviti**
- Clicca sul logo del produttore per avere più dettagli

Novità Iscriviti alla libreria generica per la cucina e il living con migliaia di articoli configurabili

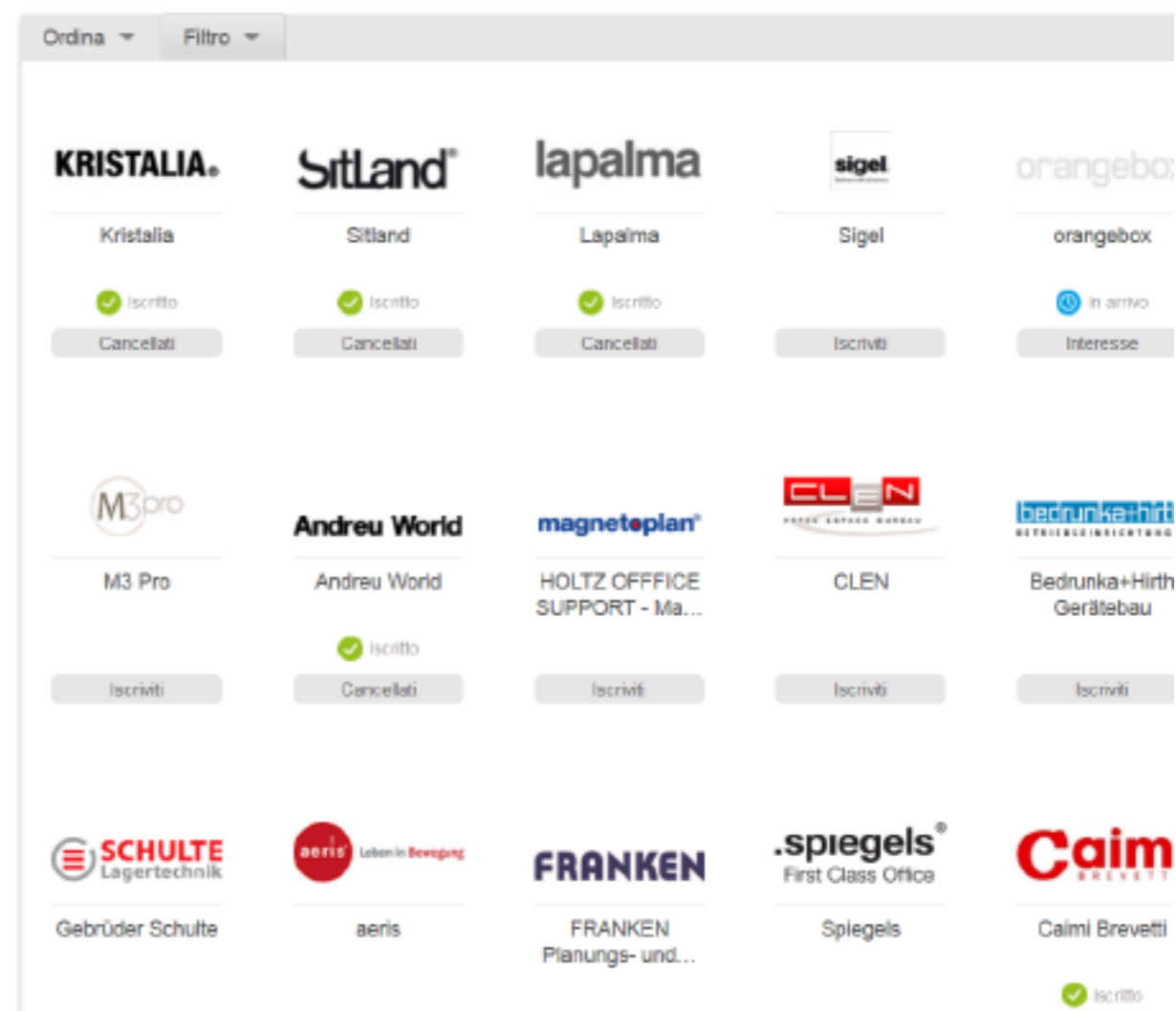

The screenshot shows a grid of manufacturer cards. At the top, there are dropdown menus for 'Ordina' and 'Filtro'. The grid contains the following entries:

| Logo | Brand Name | Status | Action |
|----------------------|------------------------------|-----------|-----------|
| KRISTALIA | Kristalia | Iscritto | Cancelati |
| SitLand | Sitland | Iscritto | Cancelati |
| lapalma | Lapalma | Iscritto | Cancelati |
| sigel | Sigel | | Iscriviti |
| orangebox | orangebox | In arrivo | Interesse |
| M3pro | M3 Pro | | Iscriviti |
| Andreu World | Andreu World | Iscritto | Cancelati |
| magnetoplan | HOLTZ OFFICE SUPPORT - Ma... | | Iscriviti |
| CLEN | CLEN | | Iscriviti |
| bedrunka+hirth | Bedrunka+Hirth Gerätebau | | Iscriviti |
| SCHULTE Lagertechnik | Gebüder Schulte | | |
| aeris | aeris | | |
| FRANKEN | FRANKEN Planungs- und... | | |
| .spiegels | Spiegels | | |
| Caim | Caimi Brevetti | Iscritto | |

(6) Notifica di accesso ai dati

- Riceverai una mail quando il fabbricante **avrà approvato l'accesso** ai propri dati
- Il tempo d'approvazione dei dati dipende da ciascun produttore



Gentile Sig. Rossi



✔ La tua iscrizione per **EasternGraphics - Kitchen Library** è stata attivata.

È ora possibile utilizzare pCon.update DataClient per scaricare i dati di **EasternGraphics - Kitchen Library**.

(7) Scarica e installa DataClient

- E' necessario installare pCon.update DataClient per potere scaricare pCon.planner ME e i dati configurabili
- Questo applicativo manterrà i dati e gli applicativi pCon sempre aggiornati
- Nel portale pCon.update, vai alla sezione **Supporto** e scarica pCon.update Data Client



| PRODUTTORI | ACCOUNT | SUPPORTO |
|------------------------------------------------------------------------------------------------------------------------------------------------------------------------------------------------------------------------------|---------|----------|
| pCon.update DataClient Standard (necessario) <i>Versione gratuita</i> | | |
| Per utilizzare pCon.update, è necessario installare pCon.update DataClient. Questa applicazione consente di installare e aggiornare i dati OFML configurabili e le applicazioni pCon necessarie per l'elaborazione dei dati. | | |
| <ul style="list-style-type: none">• Dimensione: 24 MB• Lingue: EN, DE, FR, ES, IT, NL, PT, PL• Sistemi operativi: Windows Vista / 7 / 8 / 10 (32-bit o 64-bit) | | |
|  Scarica  | | |

(8) Impostazioni iniziali DataClient

Impostazioni di accesso

- Indirizzo Server: <http://update.easterngraphics.com>
- Nome utente: secondo la registrazione
- Password: secondo la registrazione
- Attiva 'Salva password'

Impostare controllo aggiornamenti

- Impostare gli aggiornamenti automatici con controllo giornaliero
- Quando sono presenti aggiornamenti un avviso viene generato

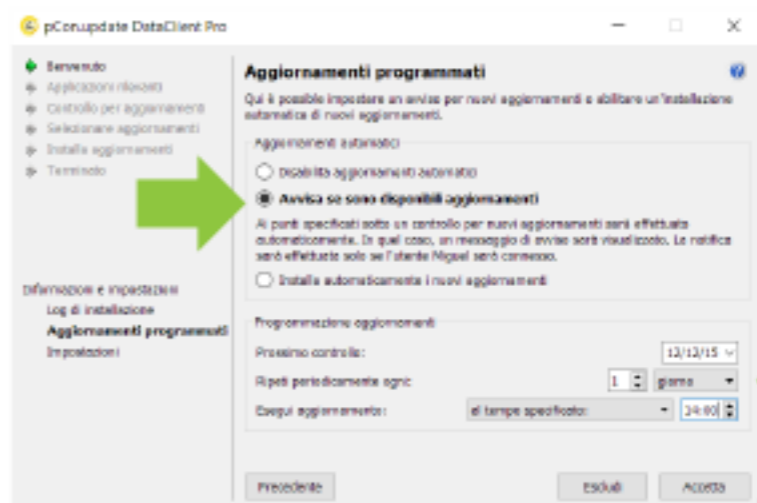
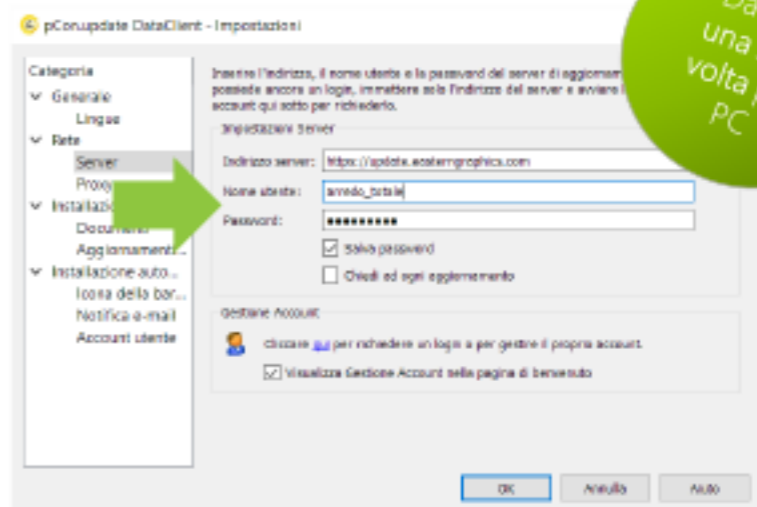

(9) Installa pCon.planner ME

- E' necessario aver installato pCon.planner ME o PRO per processare dati configurabili, la versione STD disponibile nel nostro sito non è compatibile.
- L'applicativo pCon.planner ME apparirà nella finestra degli aggiornamenti disponibili
- Clicca su **Installa**

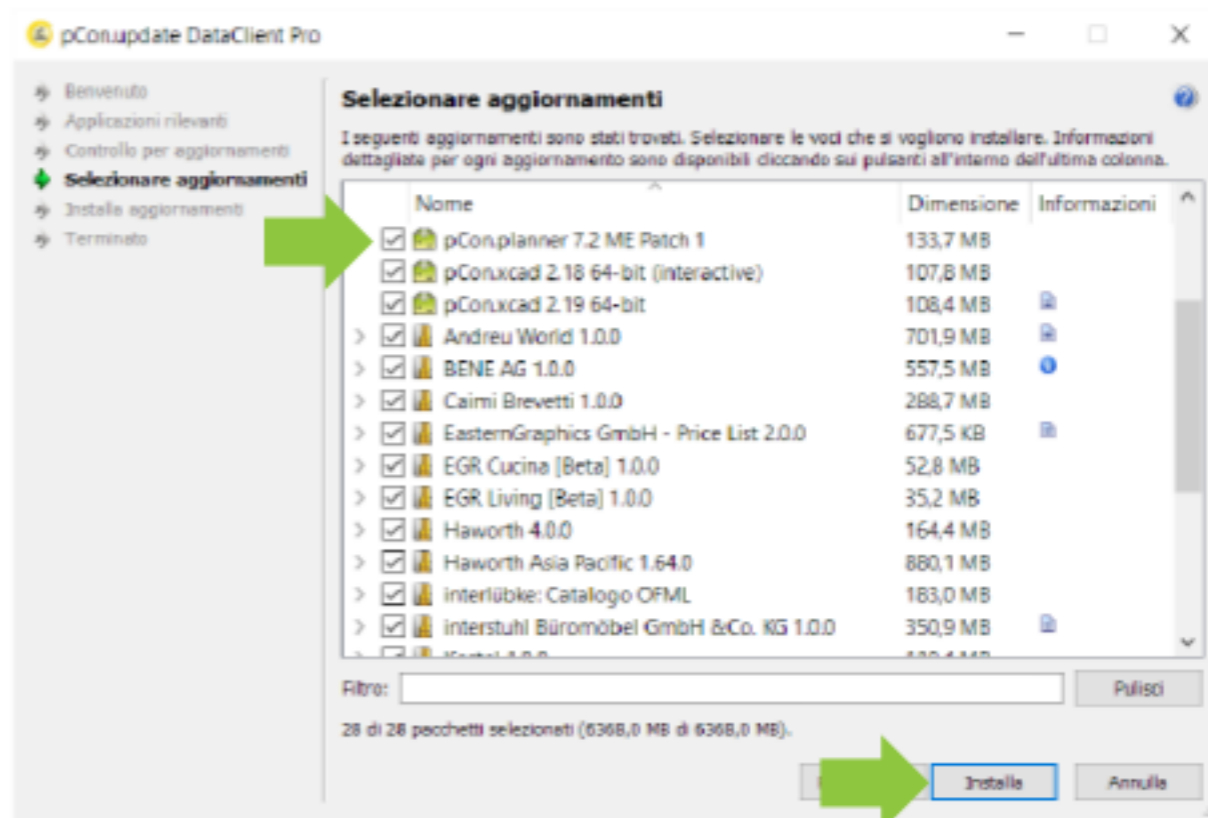

(10) Installa/aggiorna dati

Selezionare aggiornamenti

- Si consiglia di aggiornare sempre tutti i dati configurabili e le applicazioni presenti nella lista

Installare aggiornamenti

- Dopo aver selezionato i moduli da aggiornare è avviato il download e l'installazione dei dati e/o applicativi

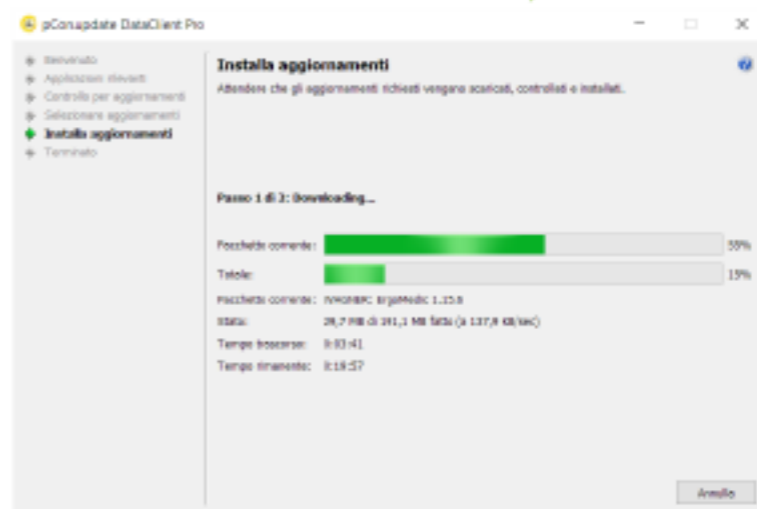
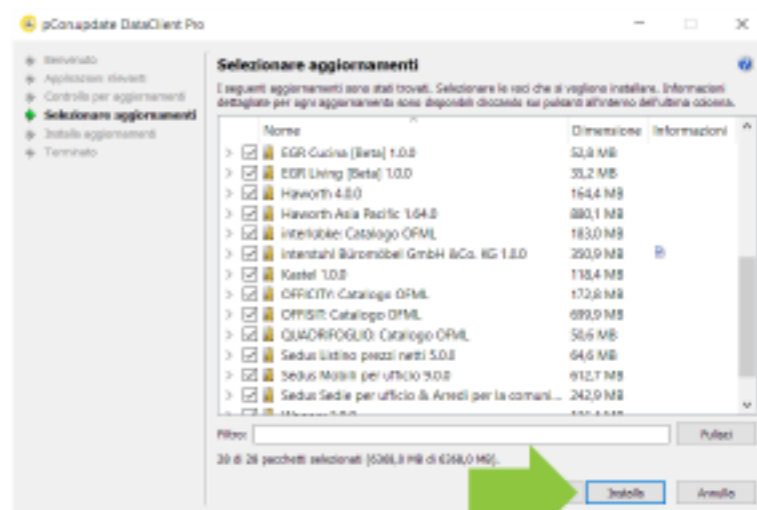

(11) Dimenticato la password?

- Se hai dimenticato la password di accesso a pCon.update, la puoi facilmente recuperare
- Vai al portale pCon.update e clicca su [Hai dimenticato la password?](#)
- Inserisce l'indirizzo email utilizzato per la registrazione e seguire i semplici passi



ACCEDI REGISTRA PRODUTTORI SUPPORTO

Benvenuto

pCon.update è la piattaforma leader per la distribuzione dei dati configurabili intelligenti dei maggiori produttori in formato OFML. La piattaforma, insieme a pCon.planner permette agli utenti professionali notevoli vantaggi, come l'aumento dell'efficienza e una più alta qualità nella creazione di progetti d'interni. Potrai configurare facilmente prodotti complessi e creare un preventivo professionale con un semplice clic.

Accedi

Nome utente

Password

[Hai dimenticato la password?](#)

A large green arrow points from the right side of the page towards the 'Hai dimenticato la password?' link.